

VIOLENCES FAITES AUX ENFANTS

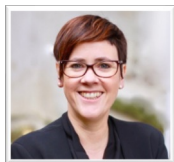

Secrétaire de Chapitre & organisatrice :
Pr C. FRANCOIS (Reims)

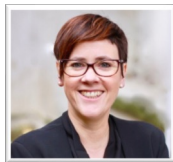

Modérateurs : Pr C. FRANCOIS (Reims),
Dr C. REY- SALMON, Pr MP. VAZQUEZ (Paris)



La loi du 5 mars 2007 réformant la protection de l'enfance a notamment créé dans chaque département une Cellule de Recueil de traitement et d'évaluation des Informations Préoccupantes (CRIP) de même qu'un observatoire départemental de la protection de l'enfance au sein des conseils départementaux. Elle a introduit la notion d'enfance en danger plus vaste que celle de maltraitance.

L'objectif de cette table ronde sera de réaliser un focus sur les traumatismes par maltraitance et/ou malveillance. C'est à travers l'œil du radiologue, du chirurgien, du pédiatre médecin légiste et du psychologue que nous aborderons leurs spécificités diagnostiques et de prise en charge.



11h00 : Introduction.

Pr MP. VAZQUEZ (Paris) – Pr. émérite Université Paris Cité.



11h10 : Traumatisme infligé du nourrisson et de l'enfant : Quel bilan radiologique et pourquoi ?

Dr I. MANNES (Paris) - Service de Radiologie pédiatrique Hôpital de Bicêtre.



11h20 : Cas clinique face et maxillo-facial.

Pr N. KADLUB (Paris) - Chirurgie Maxillo-faciale et plastique, Necker.



11h35 : Cas clinique.

Pr C. FRANCOIS (Reims) - CPRE, Hôpital Maison Blanche.



11h45 : Cas clinique.

Dr A. LE TOUZE (Tours) - Chirurgie Infantile.



12h00 : Et en pratique, que doit faire le chirurgien ?

Dr C. REY SALMON (Paris) - Pédiatre, médecin légiste, Unité médico-judiciaire Hôpital Dieu (APHP), Expert judiciaire agréé par la Cour de cassation.



12h10 : Séquelles psychiatriques, développement à long terme, et effet des stigmates (cicatrices) sur le développement.

Mme G. DOUIEB GALLULA - Psychologue clinicienne au Centre de Victimologie pour Mineurs, Hôpital Trousseau, et au sein de la LFSM.

12h25 : Discussion.